

Excursiones infantiles • Fiestas fin de curso

Programas Escolares 2026



☎ 630 483 028

✉ info@animartealbacete.com

📍 Albergue Alonso Quijano

Laguna La Colgada Calle Alonso Quijano, s/n, 02611



ALBERGUE
Alonso Quijano

Índice

Lagunas de Ruidera, Paraíso Natural	3
Entorno de las lagunas	4
Instalaciones	5
Instalaciones II	6
Instalaciones III	7
Programa de Actividades	8
Programa de Actividades II	9
Programa de Actividades III	10
Programa de Actividades IV	11
Programa de Actividades V	12
Condiciones generales	13
Condiciones generales II	14
Cuadro de precios	15
Condiciones de reserva	16
Preguntas frecuentes	17
Contacto	18





Lagunas de Ruidera

Paraíso Natural

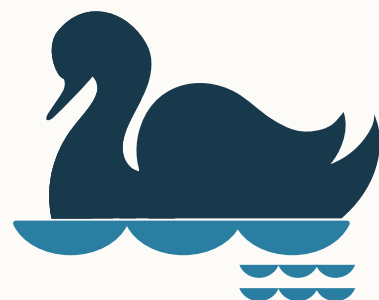

- Nuestro campamento, **Albergue Alonso Quijano**, está enmarcado en un entorno único como es el **Parque Natural de las Lagunas de Ruidera**, un paraje de **gran belleza** con singularidades paisajísticas y geológicas, localizado en **Castilla La Mancha**, en los límites de las provincias de **Ciudad Real y Albacete**.
- Este parque natural está formado por un **complejo sistema lagunar** formado por **quince lagunas**, que a lo largo de 30 kilómetros constituyen el **valle del Alto Guadiana** y en su parte más alta el lugar de **nacimiento del río Guadiana**.
- **Ruidera es uno de los parajes naturales más sorprendentes de España**, un lugar de gran valor paisajístico, con diversidad de ambientes para descubrir y disfrutar de sus inmensas **lagunas de aguas transparentes e intenso color azul turquesa**.
- El parque alberga una sorprendente **riqueza biológica** con gran **diversidad de especies animales y plantas**, montes de encinares y sabinars, sotos, arboledas de Álamos y vegetación palustre como **la Masiega o la Enea**. Suponen una nota de frescor y casi de irrealidad en La Mancha llana y seca.



**Gran diversidad
de ambientes
y de
comunidades
de animales y
plantas**



**Parque Natural de las
Lagunas de Ruidera**

**Es el destino
ideal para
disfrutar de
actividades
como kayak,
senderismo y
más**



Instalaciones

Las instalaciones y los servicios de este Albergue en Lagunas de Ruidera lo convierten en una opción de excepción para disfrutar del encanto de este rincón paradisíaco, de sus bellos paisajes y sus lagunas únicas.



- **Gastronomía regional** con productos locales, **terrazas con vistas** panorámicas, un **entorno privilegiado** e innumerables opciones de **actividades lúdicas y de multiaventura** que invitan a unas **vacaciones activas y divertidas**.
- Un **albergue sostenible** donde experimentar en primera persona **la mejor versión de los encantos de la zona**.
- Gran parte de las **instalaciones** se encuentran **recientemente renovadas** con el objetivo de ofrecer al usuario **mayor calidad, mejor confort y una amplia oferta de servicios**.

Instalaciones

Habitaciones

Climatizadas

Dobles, triples y cuádruples y familiares (más de 6 PAX), con nuevo mobiliario, nuevo sistema de entrada y mayor comodidad.

Comedor

Interior

Climatizado y con vistas panorámicas.

Sala de

Usos Múltiples

Climatizado y con vistas panorámicas.

Sala

Recreativa

Con juegos y más.

Aula de

Formación

Y/o conferencias.





Instalaciones

Y además...

- **Biblioteca**
- **Gimnasio**
- **Cine de verano**
- **Zonas comunes**
- **Terraza superior con vistas a la laguna**
- **Terraza chill out a pie de playa de laguna**
- **Cafetería**
- **Pañol y zona de embarque propio**
- **Aparcamiento privado para autobuses y coches**
- **Centro médico con urgencias 24h (Ossa de Montiel)**

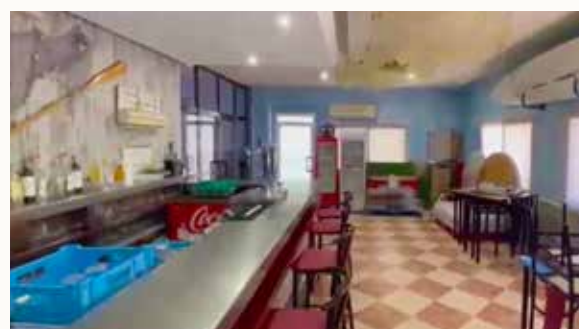

Programa de Actividades

Actividades Multiaventura

Náuticas



Rutas en kayak



Paddle-surf



Vela



Paddle Surf Gigante

Y También...

- Juegos en la playa de la laguna
- Gymkhanas acuáticas
- Snorkeling
- Windsurf
- Gran Olimpiada Náutica*

*Actividad en la que los niños disfrutan y utilizan una gran variedad de embarcaciones y material acuático con estructura de olimpiada, para competir y fomentar el trabajo en equipo.

Programa de Actividades

Actividades Multiaventura

Terrestres



Láser Tag



Parque de cuerdas

Tiro con arco



Senderismo

Y además...

- Orientación
- Rocódromo
- Rappel
- Gran Fiesta de la Espuma*

*En temporada



630 483 028

info@animartealbacete.com

Programa de Actividades

Actividades *Predeportivas*

- Olimpiada predeportiva
- Grandes juegos cooperativos
- Watervoley
- Pádel playa

¡y mucho más!



Talleres *Creativos*

- Manualidades
- Expresión corporal
- Inteligencia emocional
- Música urbana
- Escape Room

¡y más por descubrir!



Momentos únicos



2026

Programa de Actividades

Veladas *Nocturnas*

- Cine de verano
- Talent Show
- Astronómica
- Terroríficas
- Juegos y canciones de campamento

¡Harán de las noches momentos increíbles y divertidos!



Visitas *Culturales*

- Visita al centro de interpretación de Lagunas de Ruidera





Programa de Actividades



Fiesta fin de viaje



Animación con monitores

Música y DJ

Comida y bebida

¡Gran fiesta de despedida!



630 483 028

info@animartealbacete.com

Condiciones generales

- Alojamiento en régimen de pensión completa.
- Ropa de cama.
- Programa de Actividades y Deportes.
- Asistencia y vigilancia 24 horas.
- Programa de fiestas y entretenimientos nocturnos (Veladas).
- Material didáctico y lúdico.
- Dossier completo: dirección y teléfono, lista de ropa, programa diario de actividades, clases y talleres, menú y normas.
- Seguros obligatorios de Responsabilidad Civil y Accidentes.
- Director de campamento.
- Coordinador de campamento.
- Ratio de 1 monitor cada 12 alumnos.



Condiciones generales

- Puedes venir a ver las instalaciones cuando quieras.
- Si no acompaña ningún profesor, nosotros nos podemos encargar desde el origen hasta la vuelta.
- Una gratuidad cada 20 alumnos para profesores.
- Todas las actividades se llevan a cabo en el propio albergue sin ningún desplazamiento.
- Papeletas sorteo para sufragar el viaje.



Cuadro de precios

PROGRAMA 2026

2 días / 1 noche

3 días / 2 noches

4 días / 3 noches

5 días / 4 noches

145€

230€

295€

350€

1 PROFESOR GRATIS CADA 20 ALUMNOS

*Convierte tu programa escolar a English Camp si lo deseas (consulta condiciones).

Todos los programas incluyen:

- ✓ Monitores titulados
- ✓ Material didáctico y lúdico
- ✓ Asistencia y vigilancia 24 horas
- ✓ Seguro de Responsabilidad Civil y Accidentes

¡y mucho más!





Condiciones de reserva

- 1** 20% a la confirmación de la fecha a reservar.
- 2** 80% restante 15 días antes del inicio de la actividad.
- 3** Devolución del 100% con cancelación hasta 30 días antes del inicio de la actividad.
- 4** Devolución del 50% con cancelación hasta 15 días antes del inicio de la actividad.

Preguntas frecuentes

¿Cuántos monitores hay por alumn@?

Durante todas las actividades, el ratio será de **un monitor por cada doce alumnos**.

¿Qué hacen los educandos en el tiempo libre?

Los monitores organizan actividades con ellos.

¿Qué deben llevar en su mochila?

Se enviará un **correo electrónico** con un documento que contiene toda la **información y recomendaciones**.

¿Hay un centro de salud cerca?

Sí, a **diez minutos** del albergue contamos con el **centro médico de Ossa de Montiel**, con urgencias las 24 horas.

630 483 028

info@animartealbacete.com



Contacto



📞 **630 483 028**

✉ **info@animartealbacete.com**

🌐 **www.alberguealonsoquijano.com**

📷 **albergue_alonsoquijano**

📍 **Albergue Juvenil Alonso Quijano**

Laguna La Colgada Calle Alonso Quijano, s/n, 02611, Albacete



Excursiones infantiles • Fiestas fin de curso

Programas Escolares 2026

📞 630 483 028

✉ info@animartealbacete.com

📍 Albergue Alonso Quijano

Laguna La Colgada Calle Alonso Quijano, s/n, 02611



ALBERGUE
Alonso Quijano